

Contenido: Unidad 2

Fecha: 17/1/14

Nombre:

Cédula:

Prueba escrita 2

1. Para el diagrama EER de la base de datos mostrada en la figura, realice lo siguiente:

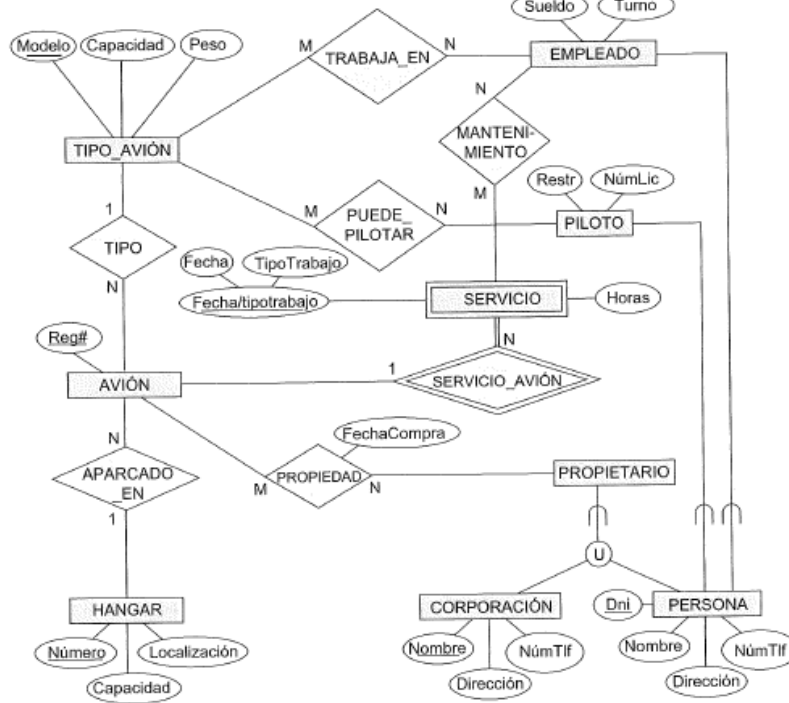

- Convierta dicho diagrama en uno equivalente en UML e indique las consideraciones que realizó para ello.
 - Complete el diagrama anterior con las operaciones con sus parámetros y las restricciones de integridad que ud. considere.
2. Para el diagrama de clases UML de la figura, realice lo siguiente:
- Convierta dicho diagrama en un diagrama EER equivalente e indique las consideraciones que utilizó para ello
 - Complete dicho diagrama con la tabla de dominios y las restricciones de integridad que considere.

